

# TEATRO MUNICIPAL



PREFEITURA DO MUNICÍPIO DE SÃO PAULO



TEMPORADA 1967

DISTRIBUIÇÃO GRATUITA



## FLANELAS e COBERTORES...

que esquentam de verdade.  
Variedade de cores e padrões.  
Os melhores preços.  
Qualidade garantida.

# CASAS PERNAMBUCANAS

ONDE TODOS COMPRAM



**DD. Prefeito do Município de São Paulo  
BRIGADEIRO JOSÉ VICENTE FARIA LIMA**

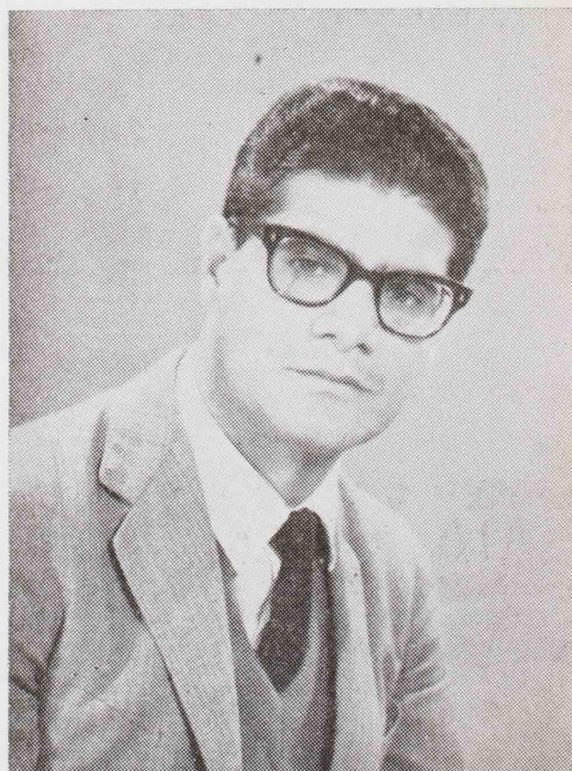

**Dr. ARARIPE SERPÀ**  
**DD. Secretário de Educação e Cultura  
da Prefeitura do Município de S. Paulo**

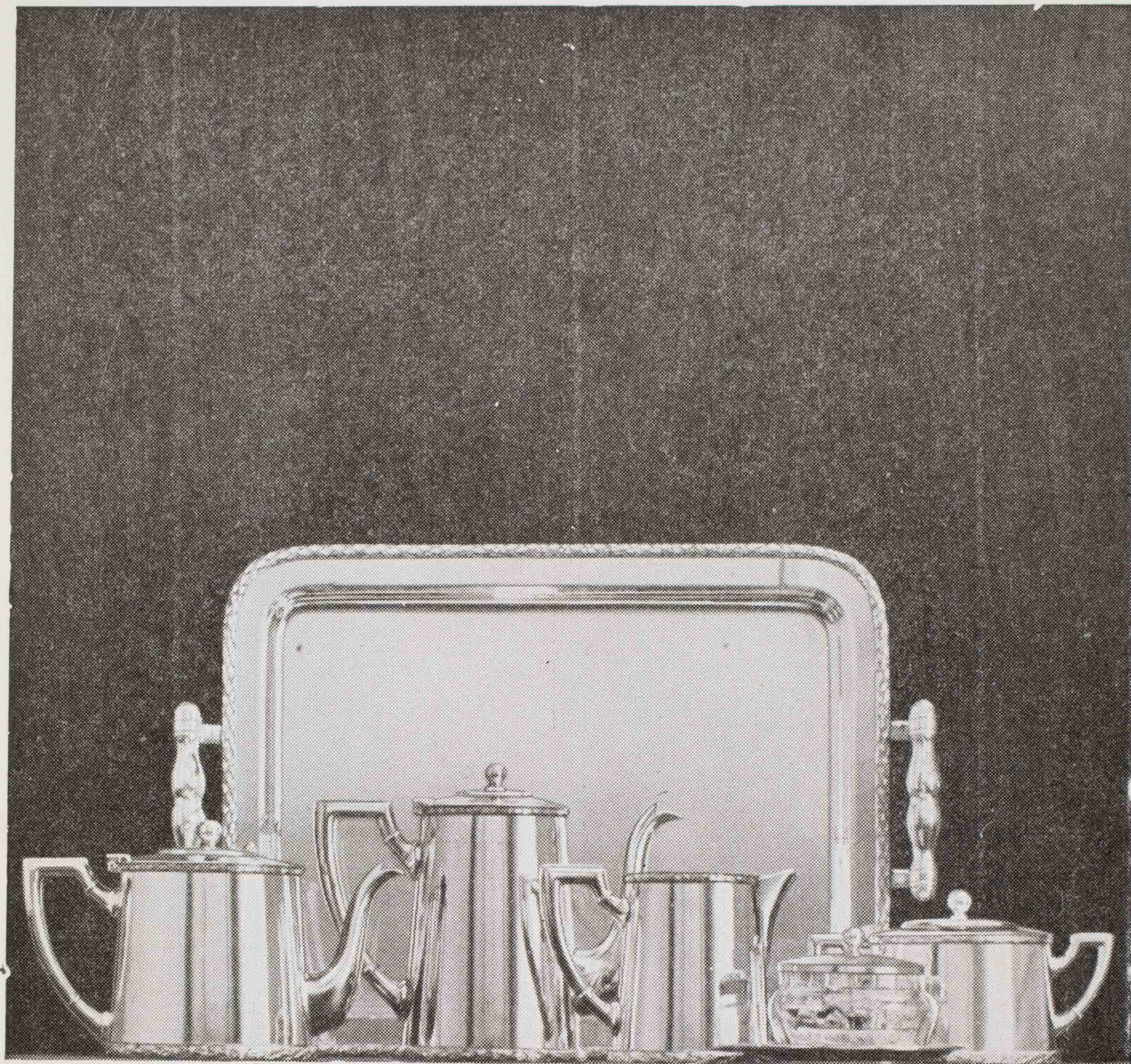

**PRATA WOLFF** classe que identifica bom-gôsto

Visite as lojas especializadas em prataria e conheça as finíssimas peças WOLFF: talheres e baixelas de prata da mais alta qualidade.

SOCIEDADE PAULISTA DE ARTEFATOS METALÚRGICOS S.A.

P. S. e para manter seus objetos de prata sempre como novos, aplique Wolffin, que conserva o brilho da prata por meses e meses.





*SOCIEDADE DE CULTURA ARTÍSTICA*

55.<sup>a</sup> Temporada — 1967

Apresentação n.º 900

Pianista

**CLAUDIO ARRAU**

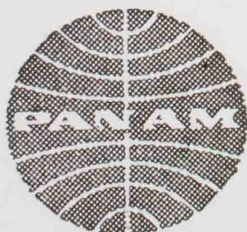

VENHA CONHECER O MUNDO  
MARAVILHOSO DA PAN AM  
A ÚNICA QUE OPERA AO REDOR  
DO MUNDO PARTINDO DE  
**SÃO PAULO**

**A LINHA AÉREA DE MAIOR EXPERIENCIA NO MUNDO**

Rua São Luís, 29

Tel.: 36-0191

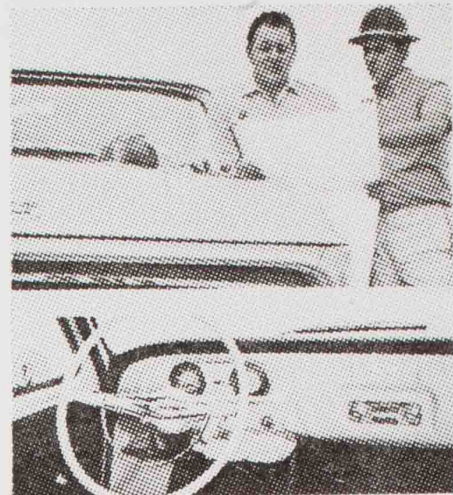
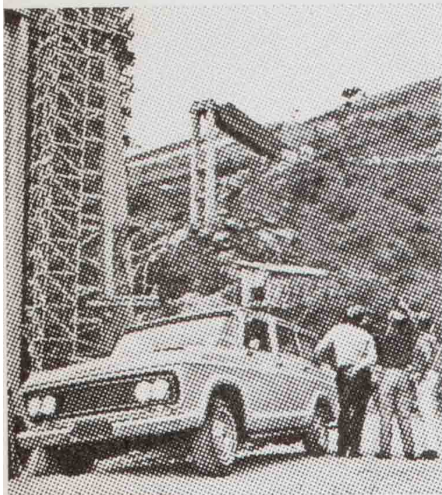

# O que é que um carro assim bonito está fazendo num lugar como êste? Olhe de nôvo. É o Utilitário Chevrolet.

Chevrolet dá o exemplo e mostra que um utilitário pode e deve ser bonito. Fica bem em qualquer circunstância: trabalhando, como utilitário que é, ou na hora de passear, quando faz vista entre veículos menos versáteis... Tem de sobra o que se espera de um utilitário: solidez, conforto, durabilidade, economia. É digno de confiança. E acrescenta, como exclusividade, essa beleza, essa classe, êsse brasão: Chevrolet. Ao ver tanta classe, você só não comprará um Utilitário Chevrolet "0" km se preferir comprar um Chevrolet usado. É a única alternativa para quem quer um utilitário elegante.

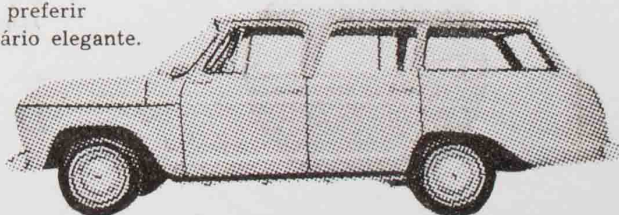

Peça hoje ao seu  
Concessionário **CHEVROLET**  
uma demonstra-  
ção grátis do utilitário  
brasileiro de classe.  
Ele tem as chaves de um  
Chevrolet à sua espera.

Um produto **GENERAL MOTORS**

**O MAIOR E MAIS EXPERIENTE FABRICANTE DE AUTOMÓVEIS EM TODO O MUNDO**  
CHEVROLET • OPEL • CADILLAC • BUICK • PONTIAC • OLDSMOBILE • VAUXHALL • BEDFORD • HOLDEN • GMC.

**GM**  
BRASIL

São Paulo, 10 de Julho de 1967 — às 21 horas

**SOCIEDADE DE CULTURA ARTÍSTICA**

Apresentação n.º 900

Pianista

**CLAUDIO ARRAU**

**PROGRAMA**

**I**

- BEETHOVEN ..... Sonata Do maior op. 2, n.º 3  
allegro con brio  
adagio  
scherzo (allegro)  
allegro assai
- BEETHOVEN ..... 15 Variações e Fuga op. 35, sôbre um tema  
de «Prometheus», em Mi bemol maior

**II**

- DEBUSSY ..... Images (Livro 1.º)  
Reflets dans l'eau  
Hommage à Rameau  
Mouvement
- CHOPIN ..... Ballada n.º 3 La bemol maior op. 47  
Ballada n.º 3 La bemol maior op. 47  
Ballada n.º 4 Fa menor op. 52  
Scherzo n.º 1 Si menor op. 20

---

Próxima Apresentação — Pianista Bruno Gelber — 1.º de Agôsto no «TUCA»

---

**Todo o Brasil**

dá preferência à



**PRATA MERIDIONAL**

LINDOS PRESENTES EM  
FALHERES • FAQUEIROS BAIXELAS

**artigos finos para cavalheiros**

*casa nazarian*

tradição de bom gosto

cons. crispiniano — esquina são joão





CLAUDIO ARRAU



TUDO PARA O SEU BEBÊ !

ENXOVAIS COMPLETOS PARA BEBÊS,  
ROUPINHAS PARA RECÊM-NASCIDOS  
CARRINHOS PARA  
BEBÊS E GÊMEOS  
EM 50 MODELOS E  
CÔRES DIFERENTES



EM SÃO PAULO: RUA 24 DE MAIO, 224  
EM SANTOS: RUA RIACHUELO, 49

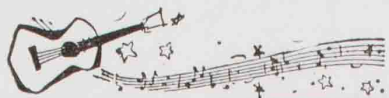

VIOLÃO... música repousante  
que «toca» nosso coração!



MAIS DE MEIO SÉCULO DE TRADIÇÃO, FABRICANDO O MELHOR VIOLÃO  
FÁBRICA, LOJA E EXPOSIÇÃO: RUA VOLUNTÁRIOS DA PÁTRIA, 2353 — FONE: 3-8934

### SOCIEDADE DE CULTURA ARTÍSTICA

Temporada de 1967

CHRISTIAN FERRAS

CLAUDIO ARRAU

BRUNO GELBER

MARIA KALLAY

MAGDA TAGLIAFERRO

JEAN PIERRE RAMPAL

YARA BERNETTE

ENCERRAMENTO — 14 de novembro

### SOCIEDADE DE CULTURA ARTÍSTICA

DIRETORIA :

Presidente

Dr. Luiz Vieira de Carvalho Mesquita

Vice Presidente

Dr. José Pinheiro Netto

1.º Secretário

Sr. Acácio Arruda

2.º Secretário

Sr. Carlos Pereira de Campos Vergueiro

Tesoureiro

Sr. J. J. Juvenal Ricci Ayres

Secretário Executivo

Alberto Soares de Almeida

### TEATRO MUNICIPAL

em revista

Editor

*Ribeiro - publicidade e editora Ltda.*

REDAÇÃO — ADMINISTRAÇÃO — PUBLICIDADE

Avenida Ipiranga, 795 - 1.º Andar - Conjunto 105 - Fone: 37-4841 - São Paulo

beber

# Drury's

é bom gosto

Exigir Drury's é  
conhecer o bom  
Whisky Escocês.

Malte envelhecido  
e destilado na  
Escócia.

## Drury's

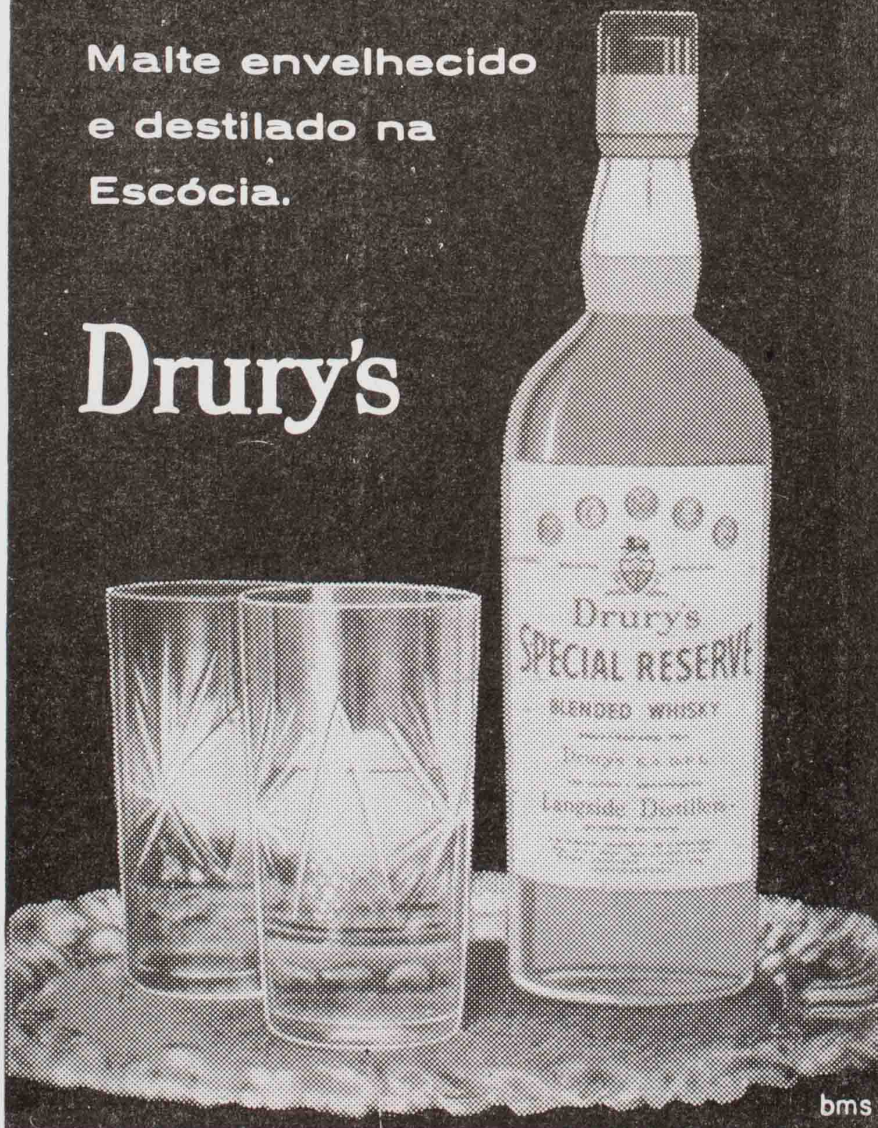

bms



# Festival en plein ciel

SUR LES VOLS LONG-COURRIERS

## CINÉMA EN COULEURS SUR GRAND ÉCRAN

*Vous verrez les meilleurs films sur écran panoramique avec dialogues français ou anglais à votre gré.*

## MUSIQUE STÉRÉOPHONIQUE

*Par écouteurs individuels. Concerts symphoniques. Musique de chambre. Jazz. Musique Légère. Orchestres exotiques. Chansons.*

## 10 PROGRAMMES À VOTRE CHOIX



Présentation par le système "Inflight Motions Pictures Inc." Programme de télévision en Couleurs, sur certaines lignes, par le procédé français, SECAM moyennant une petite taxe supplémentaire.

à votre



service

# AIR FRANCE

LE PLUS GRAND RÉSEAU DU MONDE