

Sociedade de Cultura Artística

SALA VILLA LOBOS

RUA JACEGUAL, 386

896

DISTRIBUIÇÃO GRATIS

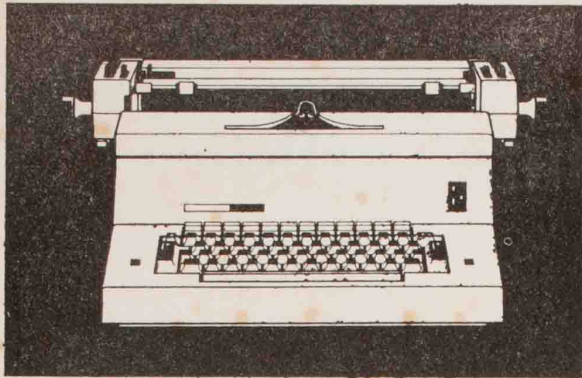

 **olivetti**

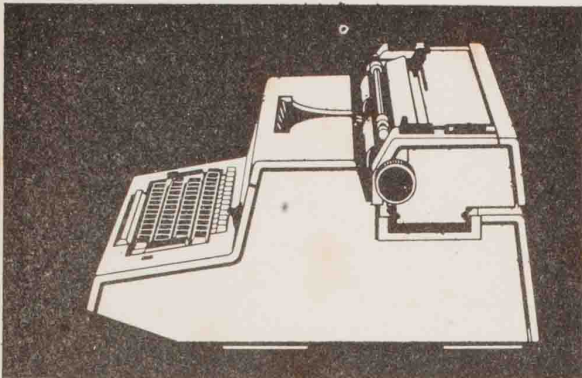

**Tekne 3 -
a máquina elétrica
de vanguarda,
que aumenta
a produtividade
e elimina o cansaço.**

tekne 3

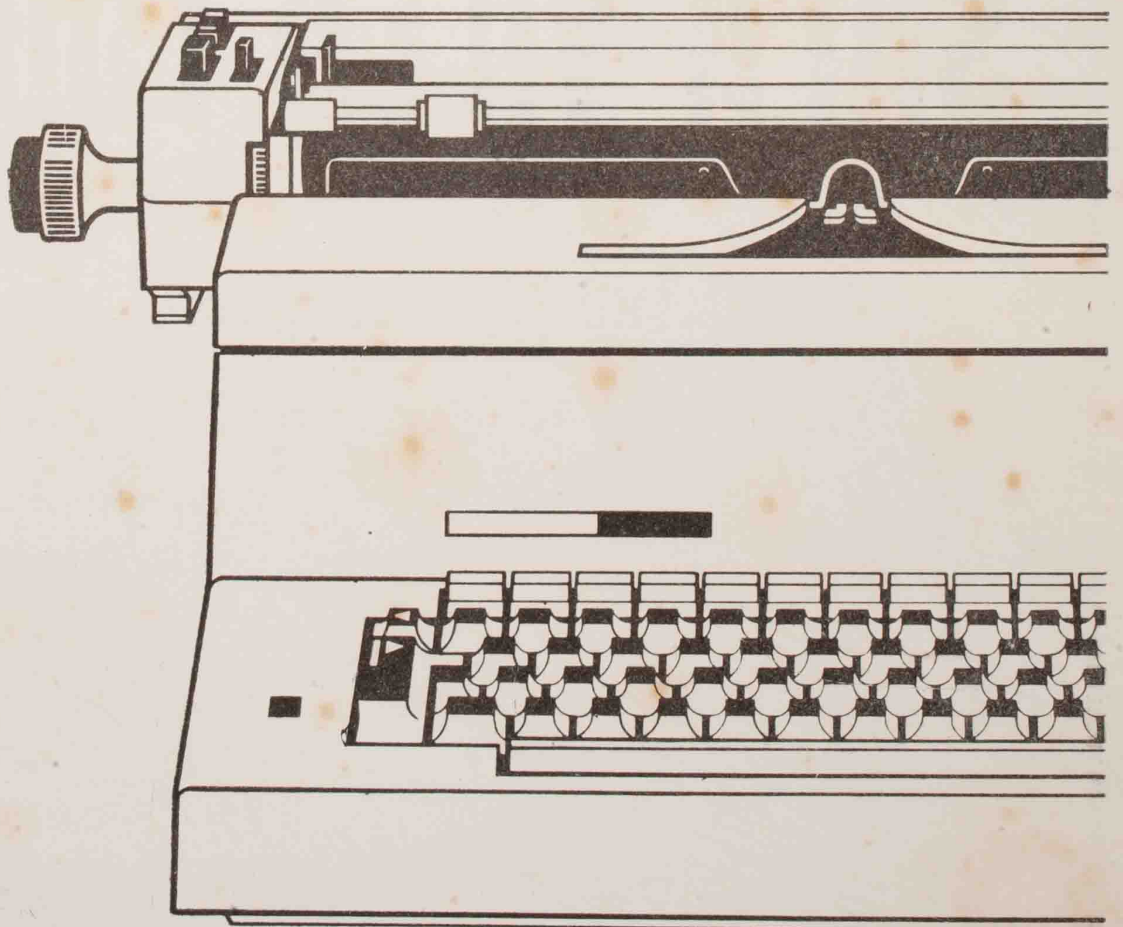

máquina de escrever elétrica



SOCIEDADE DE CULTURA ARTÍSTICA

54.ª Temporada — 1966

Apresentação n.º 896

Pianista

ALÍCIA DE LARROCHA

CARRINHOS P/ BEBÊS E GÊMEOS
MAIS DE 50 MODELOS E
CÔRES DIFERENTES, DAS
FAMOSAS MARCAS:
CONDOR - BURIGOTTO
ZEUS - HERCULES

**Casa
Lemcke**

*...roupas de cama, mesa e banho,
lingerie, enxovais p/ noivas e bebês,*

EM SÃO PAULO: RUA 24 DE MAIO, 224
EM SANTOS: RUA RIACHUELO, 49

Beleza de Casa!



CLINEU ROCHA
seleciona os
imóveis que
vende.

Nós descobrimos a
casa, palacete ou apartamento,
exatamente como
você quer.

Venha a CLINEU ROCHA ou telefone para 52-0976 ou 52-7662 e CLINEU ROCHA mandará buscá-lo (de carro) em sua residência ou escritório, e você não paga nada por isso.



ESCRITÓRIO IMOBILIÁRIO
CLINEU ROCHA
Avenida Angélica, 2424

PIANO - HARMONICA - VIOLÃO
VIOLINO - BANDOLIM - TEORIA

ENSINE MUSICA A SEUS FILHOS

sob a orientação do Professor

DOMINGOS TUCCI

ACEITA-SE ALUNOS A DOMICILIO



Rua Vergueiro, 659
São Paulo

FLÔRES

Para todas as ocasiões, presenteie
seus amigos c/ FLÔRES o presente
sempre recebido com agrado

Rinaldi Flôres

PRAÇA DA REPÚBLICA N.º 176

FONE: 32-2316



PIANISTA ALICIA DE LARROCHA

PRESENTES
ORIGINAES
*PRESENTES
DE QUALIDADE
*MÓVEIS
DE ESTYLO E
MODERNOS



casa e jardim

RIO : RUA BUENOS AIRES - 79
S. PAULO : AV. SANTO AMARO 3493
TERESOPOLIS - VARZEA

TEMPORADA 1966

HOJE

na

CIPAN

WILLYS *ITAMARATY '66*

GORDINI II

Aero Willys 2600

ESPETÁCULO DE GALA

Os três melhores intérpretes da qualidade da indústria automobilística nacional. Desempenho impecável, para um público exigente. Produção WILLYS.

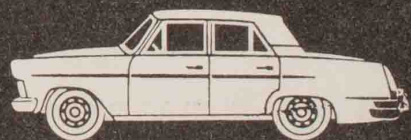
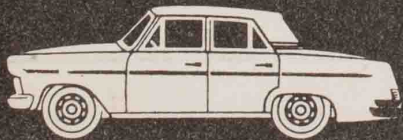

APRESENTAÇÃO

CIPAN

Av. Rio Branco, 332 - Tels.: 36-4924 e 34-6669
R. Olímpia de Almeida Prado, 59/93 - Tel.: 52-1175
Rua Conselheiro Nébias, 1654 - Tel. 52-6370
Alameda Olga, 264 - Tel. 52-9804 - São Paulo

São Paulo, 21 de Setembro de 1966 — às 21 horas .

SOCIEDADE DE CULTURA ARTÍSTICA

APRESENTAÇÃO N.º 896

Pianista

ALÍCIA DE LARROCHA

PROGRAMA

1.ª Parte

COUPERIN «Les Roseaux»

MOZART Sonata em si menor, K 333
— Allegro
— Andante cantabile
— Allegretto grazioso

MENDELSSOHN Variações Sérias, opus 54

2.ª Parte

GRANADOS 7 Valsas Poéticas
Los Requeiebros
El Fandango del Candil
La Maja y el Ruiseñor
El Pelele «Efcena Goyiefeda»

MERIDIONAL

FAQUEIROS : PRATA 100
FAQUEIROS : AÇO INOX
BAIXELAS E PRESENTES



A venda nas casas do ramo que exigem QUALIDADE



Antes, era a longa travessia do Oceano. Em seguida, eram montados um a um, 25 por dia. A intensa procura dos veículos Chevrolet exigiu então uma decisão: foi construída a fábrica de S. Caetano.



Novas máquinas. Linha de montagem moderna. Surgiu uma indústria automobilística em moldes altamente produtivos. Dali saíram milhares de caminhões, utilitários e ônibus. Todos os anos surgiam inovações.



Chevrolet tornava-se um padrão de qualidade. Nacionalizar a fabricação foi a próxima etapa. A GMB construiu a fábrica de motores de S. José dos Campos. Em tempo recorde foi atingido o índice de 99,57%.

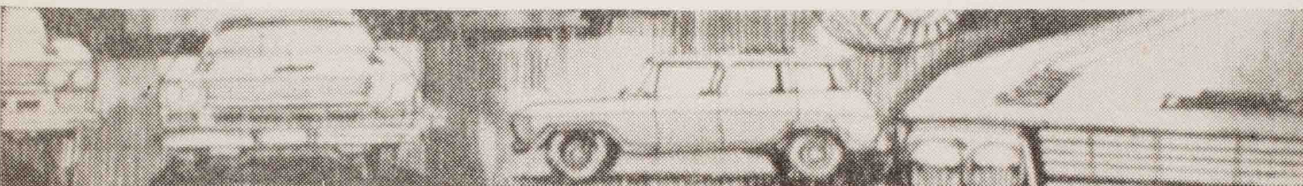

1964 marcou o espetacular início de uma nova era. Foi lançada a nova frota, de concepção inteiramente brasileira. Chevrolet teve a primazia de lançar o 1.º verdadeiro utilitário brasileiro de classe!

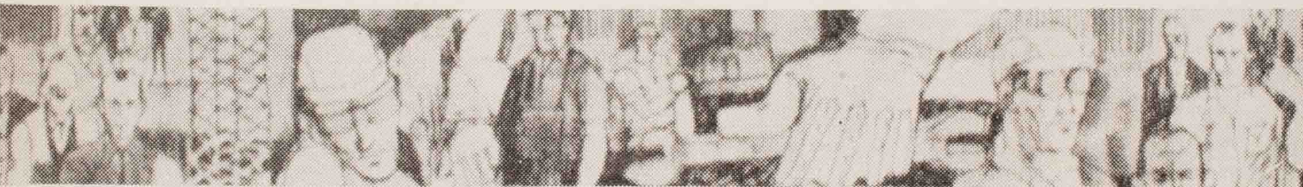

O sucesso de Chevrolet deve-se ainda aos seus Concessionários autorizados, funcionários, técnicos e centenas de fornecedores. Cada qual, a seu modo, contribuiu decisivamente para o triunfo geral.



Há inúmeros outros fatos importantes. Mas estes já são suficientes para ilustrar nossa história. Eles documentam a jornada de glórias de Chevrolet através destes anos de sua existência no Brasil.

— **uma
viagem
que
começou em 1925!**



GENERAL MOTORS DO BRASIL S.A.

ARTIGOS FINOS PARA CAVALHEIROS

CASA NAZARIAN

AVENIDA SÃO JOÃO — ESQ. CONS. CRISPINIANO



**Nota biográfica sôbre
ALÍCIA DE LARROCHA**

Aluna de Frank Marshall, que foi diretor da escola de piano de Enrique Granados, Alícia de Larrocha ofereceu seu primeiro concêrto em Barcelona, sua cidade natal. Contava, então, sômente 5 anos de idade.

Os concêrtos que deu por tôda a Europa, Estados Unidos, América do Sul, África do Sul e Oriente Próximo, além de suas gravações, mereceram os mais calorosos elogios da parte dos críticos mundiais. Atualmente é considerada uma das melhores intérpretes da música espanhola.

Em 1960 a Academia «Charles Cross» de Paris concedeu-lhe o «Gran Prix du Disque» pela sua gravação da «Súite Ibéria» de Albéniz.

Além de suas atividades como pianista concertista Alícia de Larrocha realiza um importante programa de ensino. Desde 1959 é a diretora da «Academia Marshall» de Barcelona e além disso membro da Direção de Ensino da Academia Musical de Compostela, colaborando no Curso Internacional de Música Espanhola.

Em 1962 foi distinguida com a Ordem do Mérito Civil. Recebeu também a medalha de ouro da Academia Marshall (Barcelona 1943), o prêmio «Herriet Cohen Internacional Musical Awards» (Londres 1965) e a medalha «Paderewski Memorial» (Londres 1961).

Sua recente «tourné» pelos Estados Unidos realizada em 1966, foi um acontecimento artístico dos mais notáveis.

Atuando como solista em dois concêrtos da Orquestra Filarmônica de Nova York, no Lincoln Center, alcançou tão extraordinário êxito que foi de imediato requerida para intervir em três concêrtos suplementares totalizando assim nada menos que cinco apresentações consecutivas com a Orquestra mencionada, acontecimento sem precedentes naquêlê País.

O reconhecimento de sua autoridade musical lhe valeu ser nomeada jurada do Concurso Internacional Van Cliburn dos Estados Unidos.

Chega ao nosso país depois de um ciclo de 16 recitais de piano oferecidos em Espanha, em comemoração do cinquentenário da morte de Granados.

DIÁRIOS E EMISSORAS ASSOCIADAS

A MAIOR FÔRÇA PUBLICITÁRIA

E INFORMATIVA DA AMÉRICA LATINA

Jóias

CASA

Bento Loeb

JOALHERIA RUA BARÃO DE ITAPETINGA, 140 LOJA 1 CONJ. 71 FONE.: 32-1167
71 ANOS DE TRADIÇÃO



SOCIÉDADE DE CVLTVRA ARTÍSTICA

Diretoria

Presidente	—	Dácio de Moraes Júnior
Vice Presidente	—	Luiz Vieira de Carvalho Mesquita
Secretário	—	Acácio Arruda
Tesoureiro	—	J. J. Juvenal Ricci Ayres
Secretário Executivo	—	Alberto Soares de Almeida

SOCIÉDADE DE CVLTVRA ARTÍSTICA

Temporada de 1966

NOVEMBRO, 14 — Pianista JOÃO CARLOS MARTINS

FI
LINEAR

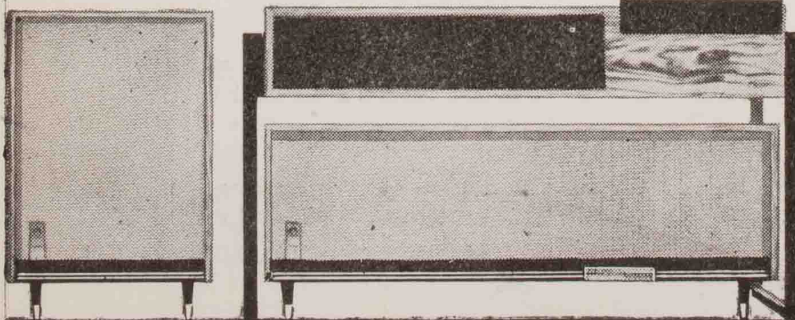

AQUARELA III

Stereofonia c/ Personalidade Sonora
Harmoniosas Linhas Estéticas

A venda nas boas casas do ramo
Importante: Assist. técnica exclusiva do fabricante

TATERKA & Cia
Rua Fabia, 814 (Lapa) - Tel. 65-2872



FLANELAS e COBERTORES...

que esquentam de verdade.
Variedade de cores e padrões.
Os melhores preços.
Qualidade garantida.

CASAS PERNAMBUCANAS

ONDE TODOS COMPRAM



BOM GÔSTO
e **PALADAR EXIGENTE**
sempre fazem dueto

Daí as pessoas de
bom gosto exigirem

PILSEN-Extra

UM PRODUTO

ANTARCTICA

